BERICHTE FÜR DIE RHEINLAND-PFALZ-NEWS BITTE AN **rkduebon@gmx.de** SENDEN

Wichtige Mitteilung des Landesspielleiters

Liebe Schachfreunde,

die Wertungszentrale des Deutschen Schachbundes hat darum gebeten, dass die Landesverbände die gespielten Wettkämpfe im Punktspielbetrieb bereits jetzt zur Auswertung einreichen. Diese Auswertung wurde mithilfe der Spielleiter und Wertungsreferenten der Regionalverbände inzwischen vorgenommen.

Dies stellt keinerlei Entscheidung über eine Fortführung oder den Abbruch der aktuellen Saison im SBRP dar.

Eine spätere Fortführung würde aus Sicht der DWZ lediglich als neues Turnier gewertet werden.

Es ist zu erwarten, dass bis Ende Juni Entscheidungen auf DSB-Ebene erfolgen und wir dann einen gemeinsamen Weg für den SBRP besprechen können. Daher möchten wir mit einer Entscheidung zur aktuellen Mannschaftsmeisterschaft in der Oberliga Südwest und den RLP-Ligen noch abwarten. Wir bitten Euch um Verständnis.

Stefan Ritzheim (Landesspielleiter Mannschaft)

Fernschach in Rheinland-Pfalz

Die Rheinland-Pfalz-Meisterschaften sind zwar noch nicht beendet, aber IM Edgar Achilles steht schon als neuer Meister fest. Es läuft allerdings noch die Partie Dr. W.-D. Kermer gegen Horst Augustin, in der mittlerweile über sechzig Züge gespielt sind. In der letzten Partie geht es aber nur noch um die Ehrenplätze hinter dem Meister Achilles.

Herzlichen Glückwunsch an den neuen Rheinland-Pfalz-Meister im Fernschach, Edgar Achilles!

Im Hauptturnier ist die Runde schon beendet.

Dort siegte Dietmar Weiß (Jockgrim) vor Michael Höber (Höhr-Grenzhausen) und Klemens Wolff (Bellheim).

Neue Turniere wird es natürlich erst nach Beendigung der letzten Partie geben, wahrscheinlich im Spätherbst 2020. Anmeldungen sind allerdings schon ab sofort möglich.

Gerd Schowalter
(Beauftragter für Fernschach in Rheinland-Pfalz)

Aktueller Tabellenstand:

Platz	Spieler	Verein	Punkte	Spiele
1.	Achilles, Edgar	Schweppenhausen	6:2	6
2.	Kermer, Dr. Ulrich	Fußgönnheim	3,5:2,5	6
3./4.	Harf, Heinz	Mainz	3:3	6
3./4.	Schowalter, Gerd	Bad Kreuznach	3:3	6
5./6.	Kermer, Dr. Wolf-Dieter	Bad Kreuznach	2,5:2,5	5
5./6.	Augustin, Horst	Kirchberg	2,5:2,5	5
7.	Leglemann, Ludwig	Linz am Rhein	1,5:4,5	6

Lehrgang zum Schulschachpatent 2020

Am 19. und 20. September 2020, jeweils ab 9:00 Uhr bis ca. 17:00 Uhr (Sonntag bis 15:00 Uhr), führt der Schachbund Rheinland-Pfalz im Raum Koblenz eine Ausbildung zum Schulschachpatent durch. Hierzu sind alle interessierten Schachfreunde eingeladen.

Das Schulschachpatent befähigt dazu, den Schachunterricht an Schulen qualifiziert durchzuführen. Unterrichtet werden pädagogische und schachsportspezifische Fähigkeiten und es werden Unterrichtsmaterialien (im Lehrgangspreis enthalten) vorgestellt und ausgegeben.

Die Lehrgangsgebühr beträgt 70 Euro und beinhaltet Lehrgangsmaterialien und zwei Mittagessen.

Die Teilnahme an diesem Kurs ist für alle Voraussetzung, die den C-Trainer-Schein erwerben wollen!

Sollten sich zu viele Teilnehmer melden, werden diese in der Reihenfolge der Anmeldungen berücksichtigt. Der Kurs findet nur dann statt, wenn sich mindestens 10 Teilnehmer melden.

Anmeldeschluss ist der 22.08.2020 (*bitte unbedingt einhalten*).

Klaus Heid, Referent für Ausbildung
Mail: klheid@gmx.de
Post: Klaus Heid, Auf der Gasse 42, 54298 Orenhofen, Tel. 06580/483

Ausbildung „Regionaler Schiedsrichter“ und „Turnierleiter“ 2020

Der Schachverband Rheinland-Pfalz bietet die Ausbildung zum Regionalen Schiedsrichter an. Der Lehrgang ist für den 07. bis 08. November 2020 von 9:00 bis 18:00 Uhr geplant und findet voraussichtlich im Raum Koblenz statt (Mindestteilnahme: 10 Personen).

Nach den Rahmenrichtlinien für die Schiedsrichterausbildung im DSB betragen die Ausbildungszeiten bei der Neuausbildung mindestens 20 und im Falle einer Weiterbildung mindestens 14 Lerneinheiten.

Der Kurs ist besonders geeignet für Mannschaftsführer und Vereinsvorstände.
Die Verlängerung des Ausweises „Regionaler Schiedsrichter“ ist bereits nach 14 Stunden Kursteilnahme möglich.

Nach nur 15 Stunden Lehrgangsteilnahme (einschließlich einer kurzen Prüfung) kann der Turnierleiter erreicht werden. (Kursgebühr für nur Turnierleiterlehrgang 30,- Euro)

Die Teilnahme am Turnierleiterlehrgang ist Voraussetzung für diejenigen, die beabsichtigen, C-Trainer zu werden.

Die Kursgebühr von 40 Euro für die Ausbildung zum „Regionalen Schiedsrichter“ beinhaltet zwei Mittagessen sowie die Unterrichtsmaterialien.

Bitte melden Sie sich frühzeitig an, spätestens jedoch bis zum 15. Oktober 2020.

Klaus Heid, Referent für Ausbildung
Mail: klheid@gmx.de
Post: Klaus Heid, Auf der Gasse 42, 54298 Orenhofen, Tel. 06580/483

Schach in Zeiten der Pandemie – Teil II

„Schach ohne Partner“, so hieß ein recht erfolgreiches Schachbuch der 60er-Jahre und man möchte meinen, dieses Motto passe auch in die gegenwärtige Schachlandschaft. Aber nicht ganz: Man hat einen Partner, aber er sitzt einem in ‚Lockdown-Zeiten‘ nicht am Brett gegenüber, sondern irgendwo am Computer, und so ermöglicht ein weltweites Web, dass Schach die Sportart ist, die trotz allen Widrigkeiten am wenigsten die Auswirkungen der gegenwärtigen Krise verspürt. Verbände und Vereine machen das Beste daraus und sind in vielerlei Hinsicht beim Online-Schach engagiert.

Die im Folgenden aufgeführten Beispiele sind nur ein kleiner Ausschnitt der vielfältigen Aktivitäten des Schachlebens in Rheinland-Pfalz.

Pfälzer Schachbund Bezirk I

Hier hat der Bezirksspielleiter Johannes Denzer kurzfristig die Bezirksmeisterschaften ins Internet verlegt. Eine Idee, mit der er schon lange liebäugelte, aber es brauchte eine Pandemie, um letzte Zweifel zu beseitigen.

„Also Turnier auf Lichess erstellt, Rundmail, WhatsApp-Gruppen und Instagram bedient und für den … Sonntag zur üblichen Anzugzeit eingeladen. Nach einer Stunde hatten sich schon elf Schachfreunde eingetragen, am Ende waren es 37, fast doppelt so viele wie bei der Offline-Meisterschaft.“ (J. Denzer auf seiner informativen Webseite: **https://www.grumbeerschach.de**)

Und dass interessantes Schach gespielt wurde, zeigen zwei Stellungsbilder aus diesem Turnier:

Weiß hält mit 1.Kg2 oder 1.Kh2 einfach remis. Er hat zwar den aktiveren Turm, aber das reicht nicht.

Weiß suchte dennoch den Gewinn – 1.Kg4 Te8 2.f3–f4 Td8 3.f4xg5 – und wurde belohnt. Einfache und doppelte Fragezeichen spare ich hier aus – beide Spieler hatten nur noch Sekunden auf der Uhr. Besonders unter Zeitnot macht sich eines bemerkbar: Ich sehe nur noch eigene Möglichkeiten und werde blind für die Drohungen des Gegners.

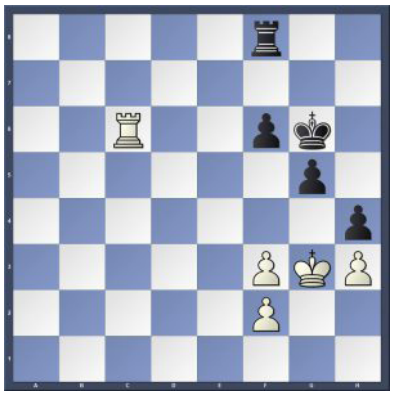

Nach 1.Kg4 findet sich der weiße König plötzlich in einem Mattnetz wieder, und gegen 1…Tc8!! geht der Turm verloren. Der kann die sechste Reihe wegen der Fesselung des f-Bauern nicht verlassen: 2.Te6 (2.Txc8 3.f6-f5#) Tc4+ 3.Te4 f5#.

(Anmerkungen von Johannes Denzer)

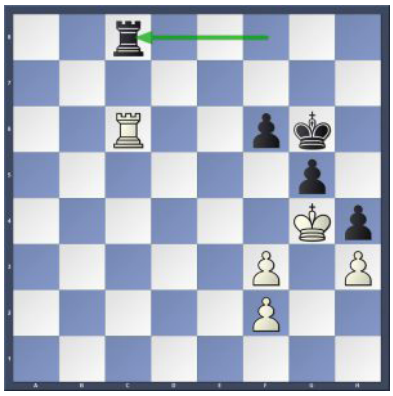

Pfälzer Schachvereine auf Lichess

Fast sämtliche Pfälzer Vereine sind mittlerweile auf Lichess vertreten. Manche Teams sind sehr klein, andere beachtlich; z. B. Frankenthal mit 51 Mitgliedern. Worms spielt jede Woche ein Blitzturnier, die SG Kaiserslautern 1905, gestartet in Quarantäne-Liga 7, hat sich bis in die Dritte Quarantäne-Liga hochgearbeitet und Landau spielt mittlerweile sogar in der Zweiten Quarantäne-Bundesliga …

Hier die Übersicht:

Altrip:	lichess.org/team/sk-altrip
Bann:	lichess.org/team/sc-1975-bann
Birkenfeld:	lichess.org/team/schachfreunde-birkenfeld
Eisenberg:	lichess.org/team/tsg-eisenberg-schach
Frankenthal:	lichess.org/team/sk-frankenthal
Hagenbach:	lichess.org/team/sc-hagenbach
Haßloch:	lichess.org/team/sc-1926-hassloch-schachjugend
Kaiserslautern:	lichess.org/team/sg-kaiserslautern-1905
Lambsheim:	lichess.org/team/sc-lambsheim
Ludwigshafen 1882:	lichess.org/team/sv-sudwest-1882-ludwigshafen-abteilung-schach
Ludwigshafen 1912:	lichess.org/team/sk-1912-ludwigshafen
Mutterstadt:	lichess.org/team/schachfreunde-mutterstadt
Neustadt:	lichess.org/team/schach-neustadt
Hütschenhausen:	lichess.org/team/sc-niedermohr-hutschenhausen
Pirmasens:	lichess.org/team/sc-pirmasens-1912
Ramstein (US-Base):	lichess.org/team/ramstein-chess-club
Rülzheim/Bellheim/Herxheim:	lichess.org/team/sc-rulzheim
Schifferstadt:	lichess.org/team/schachclub-schifferstadt
Speyer-Schwegenheim:	lichess.org/team/sg-speyer-schwegenheim
Thallichtenberg:	lichess.org/team/sc-thallichtenberg
Worms:	lichess.org/team/wormser-schachverein-von-1878

Stand vom 02. Juni (Dank geht an die Schachfreunde aus Landau für diese Fleißarbeit.)

Schachbund Pfalz

Der Pfälzische Schachbund unterstützt alle pfälzischen Mannschaften, die bei der Deutschen Schach-Online-Liga (DSOL) mitmachen (über die Modalitäten zur Anmeldung wurde schon mehrfach berichtet), mit 30 Euro! Dies beschloss der Vorstand auf seiner (Online-)Sitzung am 08. Juni. Über das weitere Verfahren für die Spielzeit 2019/20 wurde noch keine endgültige Entscheidung gefällt. Das Präsidium hat sich darauf geeinigt, die Situation weiter zu beobachten und spätestens am 30.06.2020 zu entscheiden.

Schachjugend Rheinhessen

Von heute auf morgen musste das Kadertraining auf online umgestellt werden und die drei Trainer Matthias Dann, Andrej Dubkov und Paul Perske realisierten das in Rekordzeit. Die Kinder zogen mit, technisch klappte alles einwandfrei und so findet nun seit Anfang April wieder regelmäßiges Training statt.

Auch die bei den Kids gut angenommenen Grand-Prix-Turniere wurden ins Internet verlegt und wiesen eine beachtliche Teilnehmerzahl auf. Am 14. April (43 TN.) und am 09. Mai (40 TN.) wurde jeweils ein Turnier ausgetragen und, das ist sicher bemerkenswert, auch fast alle Partien gespielt.

(Informationen vom Jugendleiter der SJ Rheinhessen Marco Stegner)

Schulschachmeisterschaften 2020

Im Moment läuft die erste deutsche Online-Schulschachmeisterschaft, es sind drei von sieben Runden gespielt. Das Turnier wird erst zum Erscheinen der August-Ausgabe der Rochade beendet sein und dann mit einem ausführlichen Bericht gewürdigt werden.

Für unseren Landesverband erfreulich: Die Jungs der Pestalozzi-Grundschule Kaiserslautern liegen mit drei Siegen an der Tabellenspitze und haben für den weiteren Verlauf des Turniers eine hervorragende Ausgangsposition. Vielleicht kann der erste Platz gehalten werden und nach langer Zeit käme ein Deutscher Meister wieder aus Rheinland-Pfalz. Wir drücken die Daumen!

Blick in den ‚Turniersaal', das Bild aller Spieler soll dann in der kommenden Rochade veröffentlich werden.

Roland Dübon